

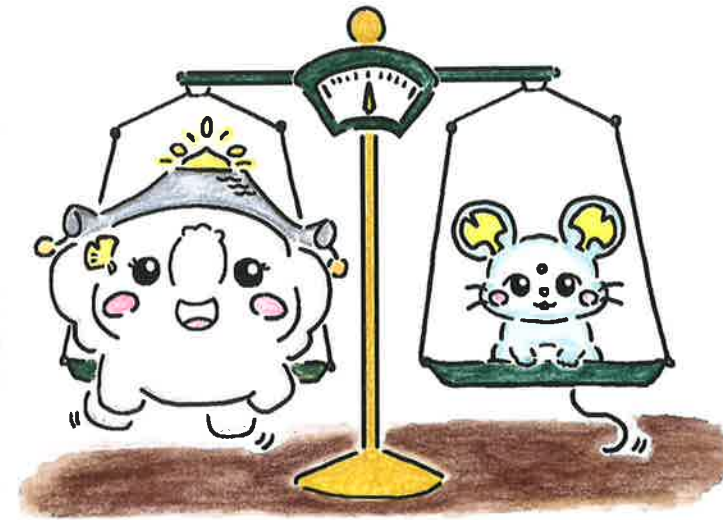

北御堂だより

KITAMIDO

NEWS



浄土真宗本願寺派 (西本願寺)

本願寺津村別院 (北御堂)

TEL : (06)6261-6796 FAX : (06)6261-6735



大阪外口御堂筋線「本町」駅2号出口は、現在隣接するビルの工事で閉鎖されていますが、エレベーターはご利用いただけます。

北御堂 花まつり

お釈迦さまのご誕生をお祝いするおまつり

4月4日(土)

10:00 ~ 14:30

入場無料

ヒーローショー! **ジツセンジャー**

LIVE: おおきにエンターテインメント

ふれあい動物園

ふわふわ巨大トランポリン

吹奏楽コンサート

飲食&ゲーム屋台

ものづくり体験

抽選会

お寺ガチャ&クイズラリー



いろいろなイベントが盛りだくさん!

北御堂 納骨説明相談会

4月4日(土)

11:30~12:30



自分のお墓について
考えたことがありますか?



参加ご希望の方は、北御堂にて直接お申込み
いただくか、お電話(☎ : 06-6261-6796) また
は、上記のQRコードからお申込みください。

参拝の記念に

「法語印」はいかがですか?

北御堂では、ご参拝の記念として「法語印」を配布しております。法語印とは、仏さまの教えを説いた言葉や文章、「法語」を記したものです。

法語は、私たちにやさしく教えてくれる言葉であり、生きていく中でいろんなことを気づかせてくれるものなのです。

4階 本堂受付 並びに、1階 受付にて配布しておりますので、ご参拝の際は、ぜひお越しください。

毎月、内容が変わる!



北御堂のInstagram
「キタミゾウ」のフォロー、
または、YouTube「北御堂
チャンネル」の登録で、い
つでも法語印をプレゼント
いたします。



Instagram



YouTube

2026年 4月 法話（仏さまのおはなし）のご案内

どなたでも、ご自由にお聞きいただけます。（途中で入退きいただいても結構です）

- 軽食**・・・ 行事終了後、軽食をお配りいたします。
- 法語印**・・・ 浄土真宗の寺院では、一般的にいうご朱印はありません。北御堂では、仏さまの言葉を記した「法語印」（毎月言葉が変わります）を行事終了後、お配りいたします。

朝の仏教講座

^{たさか}田坂 ^{あきこ}亜紀子（仏前結婚式プランナー）
本願寺派布教使

「人の間に息づく仏教」

◆ 1日（水） 7:00～ 8:20 **軽食** **法語印**

会場：4階 本堂

常例布教

〔ご命日法座〕

^{やまもと}山本 ^{せんも}泉茂（京都）「噫、阿弥陀さま」

◆ 14日（火） 13:30～

◆ 15日（水） 7:00～、10:30～、13:30～ 宗祖月忌遠夜法要 **法語印**

◆ 16日（木） 7:00～ **軽食** **法語印**、10:00～ 宗祖月忌日中法要 **法語印**、13:30～

会場：2階 二尊堂
※晨朝（7:00～）後は本堂

土曜講座・日曜講演

会場：2階 二尊堂

- | | | | | |
|--------|------|-------------|--|---------------|
| 5日（日） | 日曜講演 | 10:30～12:00 | ^{こばやし} 小林 ^{けんえい} 顯英（大阪） | 「つねに・ここに」 |
| 11日（土） | 土曜講座 | 13:30～15:00 | ^{もり} 森 ^{ゆうしん} 祐真（大阪） | 「お念仏に包まれて」 |
| 12日（日） | 日曜講演 | 10:30～12:00 | ^{きしま} 貴島 ^{しんぎょう} 信行（大阪） | 「生死はなはだつきがたし」 |
| 18日（土） | 土曜講座 | 13:30～15:00 | ^{はせがわ} 長谷川 ^{きしょう} 毅正（大阪） | 「佛法は無我にて候」 |
| 19日（日） | 日曜講演 | 10:30～12:00 | ^{とがわ} 戸川 ^{のりひろ} 教宏（大阪） | 「親となった阿弥陀様」 |
| 25日（土） | 土曜講座 | 13:30～15:00 | ^{にしはら} 西原 ^{ほうこう} 法興（大阪） | 「浄土真宗のかなめ」 |
| 26日（日） | 日曜講演 | 10:30～12:00 | ^{おおの} 大野 ^{こうけん} 孝顕（大阪） | 「ただ念仏して」 |

※4日（土）は 北御堂花まつり のため法座はございません。

別院教化団体の活動

19日 廣輪会 例会
（日） 10:30～12:00 ※日曜講演と併催

23日 仏教婦人会 総会
（木） 13:30～15:15 講師：浅野 弘毅（輪番）

26日 お寺の学校 !!
北御堂キッズサンガ
（日） 10:00～12:00

初めての方も大歓迎！
対象：小・中学生

30日 仏教壮年会 総会
（木） 17:00～18:00



各団体では、新たな会員
さんを随時募集しています。
みなさま、ぜひ一度お越し
ください。

北御堂 相愛コンサート～クラシックへの誘い～

23日（木） 12:25～12:45 **入場無料**

vol.275 ～ 遠い愛 ～

おつとめにお参りください

晨 朝（朝のおつとめ） 7:00～
『正信偈』、『御文章』拝読、ご法話

総永代経（昼のおつとめ） 12:15～
『重誓偈（律曲）』 ※ 平日のみのおつとめです
※ 諸行事により中止することがあります

夕事勤行（夕方のおつとめ） 16:00～
『願生偈』（奇数日）、『往觀偈』（偶数日）

※ おつとめ終了後閉門いたします